



COMUNE DI DELLO

PIANO DI GOVERNO DEL TERRITORIO  
APPROVATO CON DELIBERA C.C. n° 3 del 8 GENNAIO 2013

DOCUMENTO DI PIANO

TAVOLA 9a  
INQUADRAMENTO RETE ECOLOGICA AREA VASTA  
tavola integrativa richiesta dalla Provincia

SCALA 1:25000  
DATA OTTOBRE 2012

IL SINDACO IL SEGRETARIO

GRUPPO DI LAVORO

- Dott. Arch. Pierfranco Rossetti (aspetti territoriali e urbanistici) - coordinatore
- Angelo Stralozzini & Partners S.r.l. (aspetti socio-economici)
- Dott. Ing. Vincenzo Bonometti (aspetti della mobilità)
- Dott. Geol. Guido Cadeo (aspetti geologici idrogeologici e sismici)
- Professione Ambiente Studio Associato (aspetti agronomici e ambientali)

- BS1 - Core Areas
- BS2 - Aree principali di appoggio in ambito montano
- BS3 - Ambienti di specificità biogeografica
- aree di supporto
- aree ad elevata naturalità (boschi, cespuglieti, altre aree naturali o semi-naturali)
- aree ad elevata naturalità (zone umide)
- aree ad elevata naturalità (corpi idrici)
- BS4 - Principali ecosistemi lacustri
- BS5 - Matrici naturali interconnesse alpine
- BS6 - Area speciale di presidio dell'ecosistema montano del Valvestino
- BS7 - Aree della ricostruzione ecosistemica polivalente in ambito collinare montano
- aree di supporto
- aree ad elevata naturalità (boschi, cespuglieti, altre aree naturali o semi-naturali)
- aree ad elevata naturalità (zone umide)
- aree ad elevata naturalità (corpi idrici)
- BS8 - Principali linee di connettività ecologica in ambito collinare montano
- BS9 - Fascia di consolidamento ecologico delle colline moreniche del Garda
- aree di supporto
- aree ad elevata naturalità (boschi, cespuglieti, altre aree naturali o semi-naturali)
- aree ad elevata naturalità (zone umide)
- aree ad elevata naturalità (corpi idrici)
- BS10 - Aree della ricostruzione ecosistemica polivalente in ambito pianiziale e collinare
- aree di supporto
- aree ad elevata naturalità (boschi, cespuglieti, altre aree naturali o semi-naturali)
- aree ad elevata naturalità (zone umide)
- aree ad elevata naturalità (corpi idrici)
- BS11 - Fasce di permeabilità nelle aree problematiche del lago di Garda

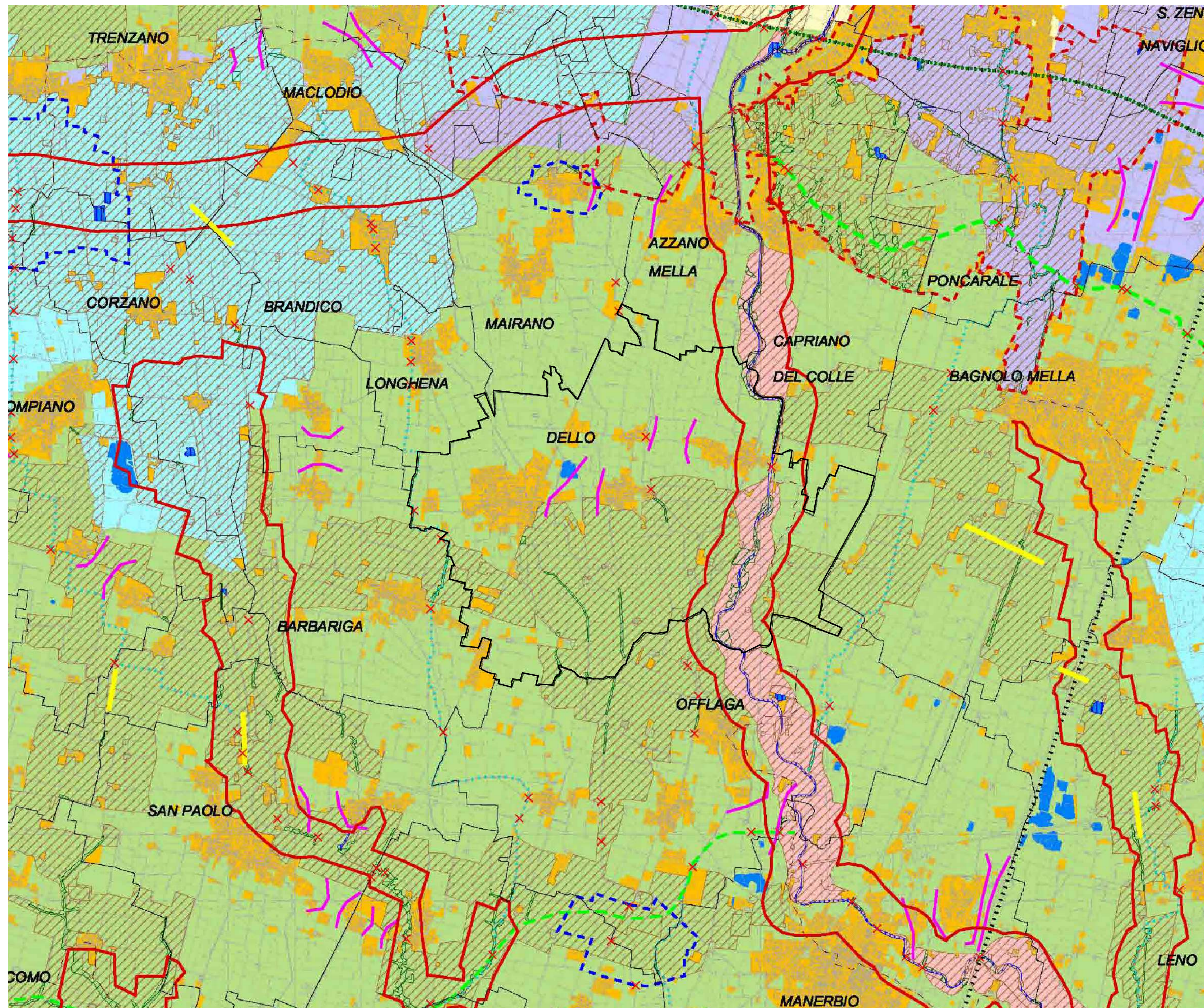

- BS12 - Ambienti urbani e periferici della ricostruzione ecologica diffusa
- aree di supporto
- aree ad elevata naturalità (boschi, cespuglieti, altre aree naturali o semi-naturali)
- aree ad elevata naturalità (zone umide)
- aree ad elevata naturalità (corpi idrici)
- BS13 - Aree della ricostruzione polivalente dell'agroecosistema
- aree di supporto
- aree ad elevata naturalità (boschi, cespuglieti, altre aree naturali o semi-naturali)
- aree ad elevata naturalità (zone umide)
- aree ad elevata naturalità (corpi idrici)
- BS14 - Aree della ricostruzione del sistema dei fontanili
- aree di supporto
- aree ad elevata naturalità (boschi, cespuglieti, altre aree naturali o semi-naturali)
- aree ad elevata naturalità (zone umide)
- aree ad elevata naturalità (corpi idrici)
- BS15 - Gangli principali in ambito pianiziale
- BS16 - Gangli secondari in ambito pianiziale
- Corridoio primario
- Corridoio primario fluviale antropizzato
- BS17 - Corridoi fluviali principali
- BS18 - Corridoi fluviali secondari
- BS19 - Corridoi terrestri principali
- BS20 - Corridoi terrestri secondari
- BS21 - Greenways principali
- BS22 - Principali barriere infrastrutturali ed insediative
- BS23 - Fasce di inserimento delle principali barriere infrastrutturali
- BS24 - Principali punti di conflitto della rete con le principali barriere infrastrutturali
- varco
- varco da deframmentare
- varco da tenere
- varco da tenere e deframmentare
- BS25 - Varchi insediativi e rischio
- BS26 - Direttici di collegamento esterno
- Perimetro comunale